



# COMUNE DI CASTELGRANDE

## PROVINCIA DI POTENZA

(Via Marconi 25 - 85050 Castelgrande (PZ) PEC: castelgrande@pec.comune.castelgrande.pz.it)

### OGGETTO

**LAVORI DI SISTEMAZIONE E  
MANUTENZIONE STRAORDINARIA  
AREA PREFABBRICATI "CAMPESTRE"  
CUP B67H22001920004**

### COMMITTENTE

**COMUNE DI CASTELGRANDE**

**PROGETTO DEFINITIVO/ESECUTIVO**

**IL PROGETTISTA -**

**COORDINATORE PER LA SICUREZZA  
IN FASE DI PROGETTAZIONE**

**Dott. Ing. Andrea FARENGA**

Ordine Ingegneri di Potenza n. 2650  
Via Cerro n.2 - 85054 - Muro Lucano  
e-mail : ingandreafarenga@gmail.com  
PEC: andrea.farenga@ingpec.eu  
cell. : 320.7011003  
P. IVA 01827750769

### ELABORATO

**DOCUMENTAZIONE FOTOGRAFICA**

ELABORATO N°

**02**

SCALA GRAFICA

-----

**Responsabile Unico Procedimento (R.U.P.)**

**Geom. Domenico MURO**  
(UTC Comune di Castelgrande)

**Il Progettista**

**Ing. Andrea FARENGA**  
Ordine Ing. Potenza n. 2650

REV.

DESCRIZIONE

DATA

01

Aggiornamento

Settembre 2022

A termini delle vigenti disposizioni di legge sui diritti d'autore, questo elaborato non potrà essere riprodotto senza l'autorizzazione del professionista

# DOCUMENTAZIONE FOTOGRAFICA

LAVORI DI SISTEMAZIONE E MANUTENZIONE STRAORDINARIA  
AREA PREFABBRICATI "CAMPESTRE" NEL COMUNE DI CASTELGRANDE (PZ)



Foto 1: Stradone principale



Foto 2: Stradone principale



Foto 3: Scala Stradone principale



**Foto 4: Stradone principale**

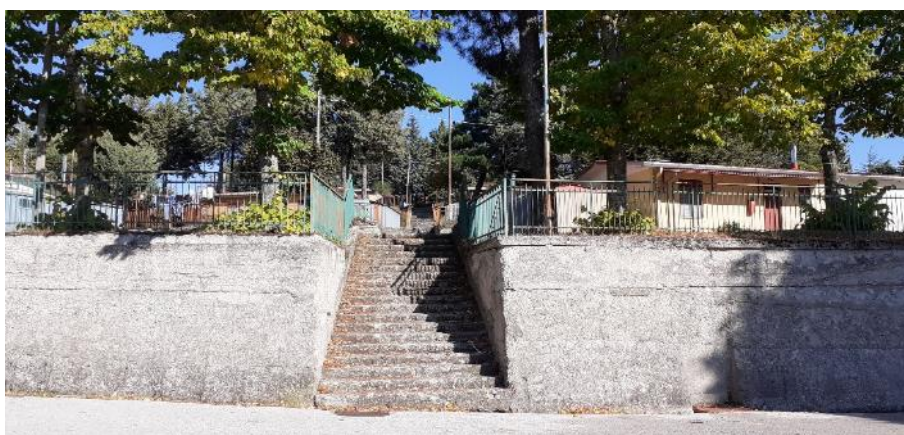

**Foto 5: Scala Stradone principale – Via dell'Agrifoglio**



**Foto 6: Scala Stradone principale – Via dell'Agrifoglio**



**Foto 7: Scala Via dell'Agrifoglio – Via del Cerro**



**Foto 8: Via del Castagno**



**Foto 9: Via del Castagno**



**Foto 10: Via del Noce**



**Foto 11: Scala Via dell'Agrifoglio - Via del Cerro**



**Foto 12: Scala Via del Cerro – Via del Noce**



**Foto 13: Area Largo Campestre**



**Foto 14: Largo MOLISE**



**Foto 15: Largo MOLISE**



**Foto 16: Largo MOLISE**



**Foto 17: Largo MOLISE**



**Foto 18: Largo MOLISE**